

Handlägningsprocess - Eldstad

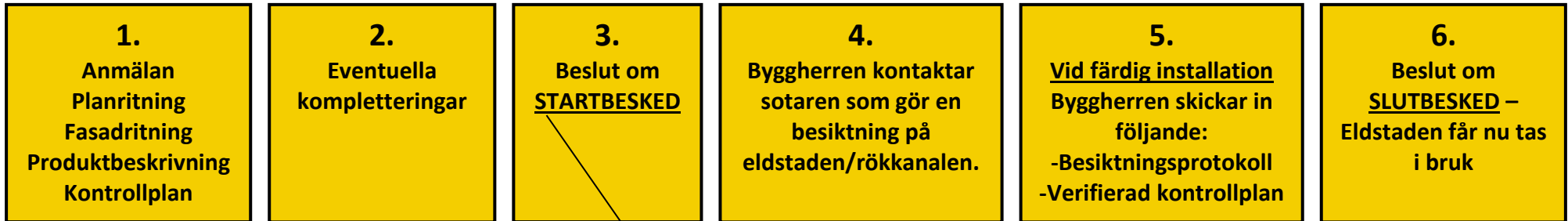

Fasadritning med skorsten inritad

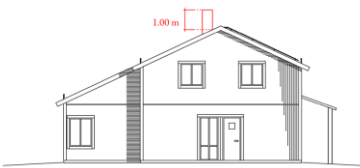

Skorstenar bör dels mynna över nock, dels minst 1,0 meter över taktäckningen, om inte särskilda förhållanden föreligger. Vid nybyggnation av skorsten behövs bygglov om skorstenen väsentligt ändrar husets utseende, eller om det eventuellt står speciella angivelser i detaljplan.

STARTBESKED -
Man får nu lov att påbörja installationen av eldstaden



Planritning som visar placering av eldstad

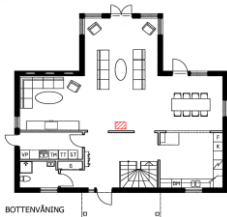

Golvbjälklaget där eldstaden placeras skall klara tyngden av eldstad och rökkanal/skorsten. Vid minsta osäkerhet, låt en sakkunnig inspektera golvbjälklaget.

Besiktningsprotokoll		Sida 11/15	
Besiktningsprotokoll för eldstad Datum: 2018-07-18 Besiktare: [Signature]			
Objekt: [Address] Objekttyp: [Type]		Plan & Byggnadsbesiktning 432 80 STROMSTAD	
Besiktad av: [Name] Besiktad för: [Name]	Besiktad av: [Name] Besiktad för: [Name]	Besiktad av: [Name] Besiktad för: [Name]	Besiktad av: [Name] Besiktad för: [Name]
Besiktningen avser nyinstallerad eldstad, rökkanal och skorsten. Besiktaren: Carlens SSG, rökkanal: Sjöströmström, Prensöhl. Underskrift/Signatur: [Signature]			
Färdigt: [Date] Tillståndsbefrielse: [Date]			